施工実例集 ピュアグラスの施工実例をご紹介します

〔窓〕複層サッシ窓（サッシに組込む）

特注サイズ変更：SH-C16
2階へ上がる階段踊り場部分に施工しました。

新規オープンするカフェに、施工しました。壁のオレンジとガラスのコントラストがとても合っていてカフェの落ち着く空間を演出しています。

SH-B04/SH-B03

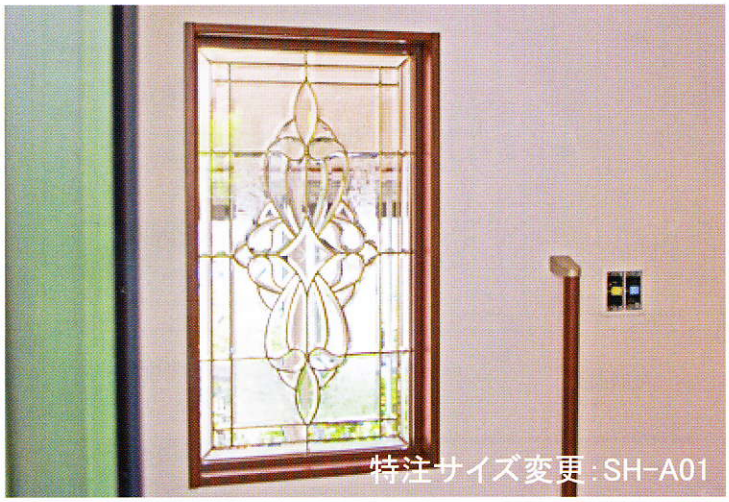

特注サイズ変更：SH-A01

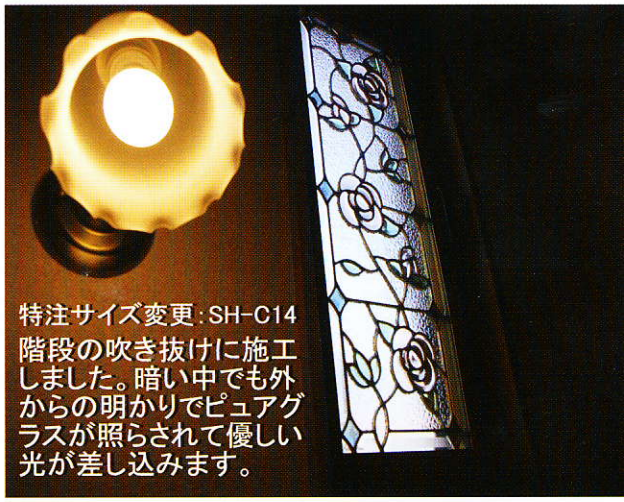

特注サイズ変更：SH-C14
階段の吹き抜けに施工しました。暗い中でも外からの明かりでピュアグラスが照らされて優しい光が差し込みます。

SH-C29
ハワイアンが好きなお施主様のご自宅に施工しました。

SH-B12

〔室内〕間仕切り壁

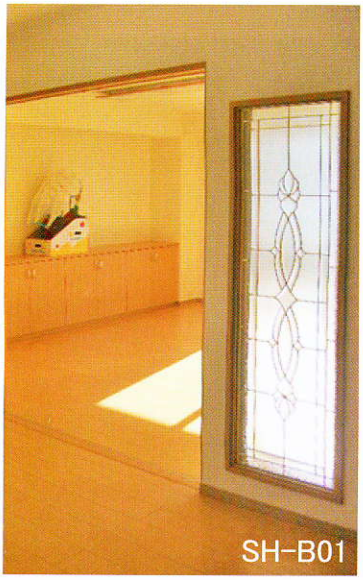
SH-B01

特注サイズ変更:SH-C13

特注サイズ変更:SH-A14

SH-B12N

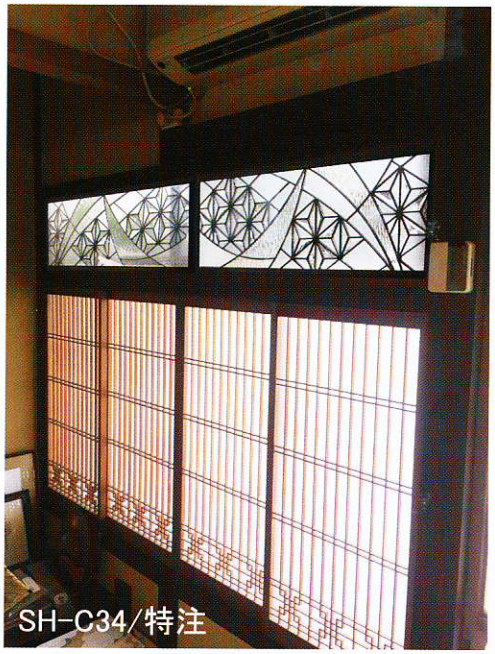
SH-C34/特注

SH-B21

SH-B21
玄関横のサッシに施工しました。インパクトがありながらも、柔らかい自然な空間を演出しています。

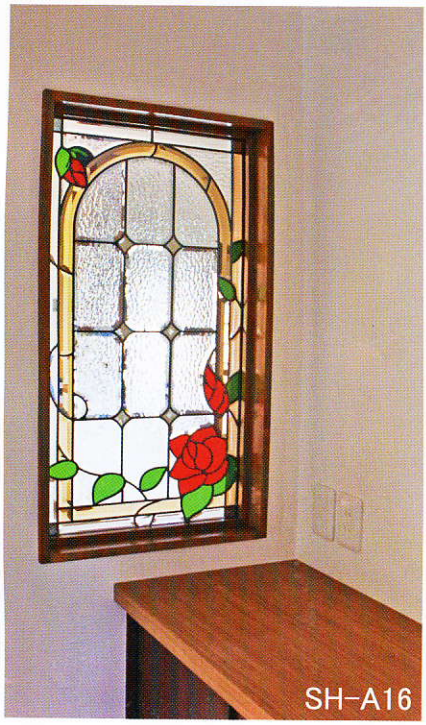
SH-A16

SH-B01
お店のワインセラーと間仕切りに施工。
ピュアグラスを入れた事によって、光は遮断せずデザインガラスによってお客様同士の視線を気にする事なく過ごせる空間になりました。

〔オーダーメイド〕オーダーメイドピュアグラス

大阪の寺院に施工した特注ステンドグラス。
透明ガラスと不透明ガラスを使い計12枚のステンドグラスを
使った続き絵で、全長6.5m×3.5mの阿弥陀如来を作成しました。

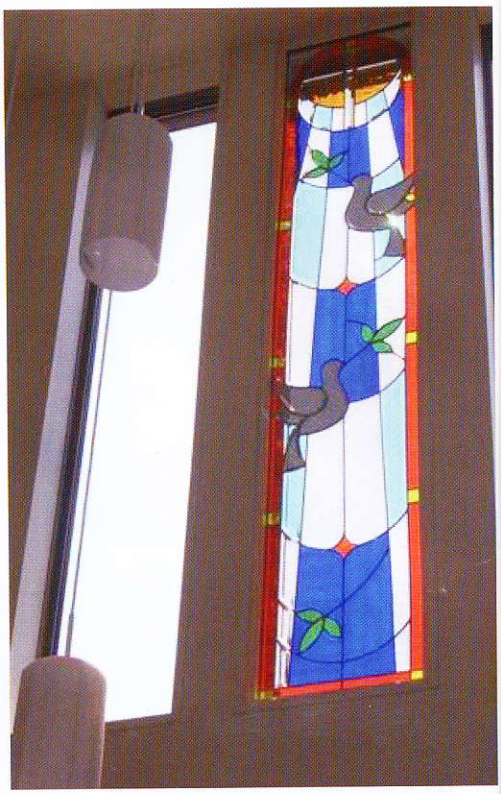

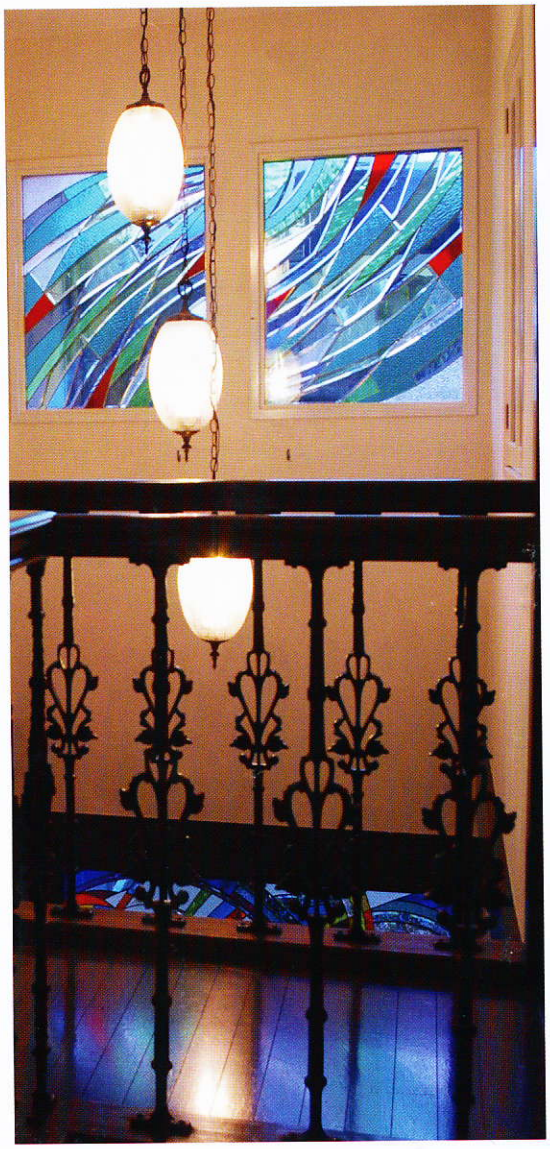

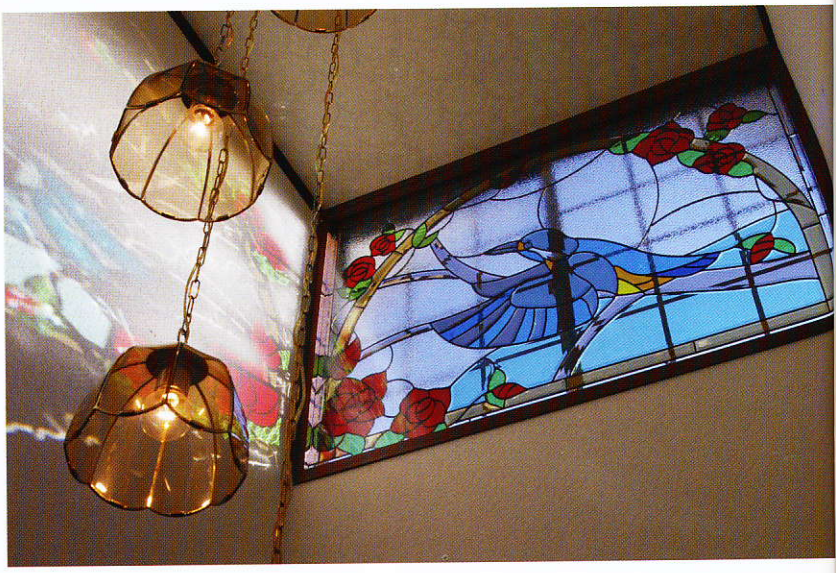

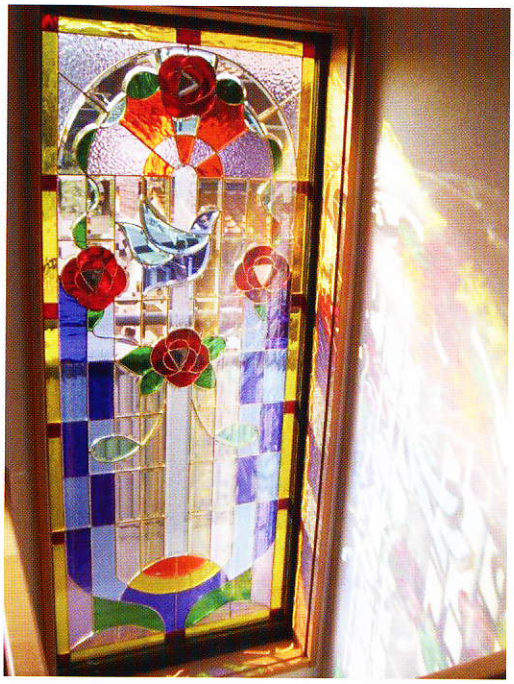

都内にある新築マンションのエントランスに施工しました。両脇のFIX窓とドアの続き絵になっており、面取りを多く使用した事で光が反射し、通常のエントランスよりも華やかになりました。

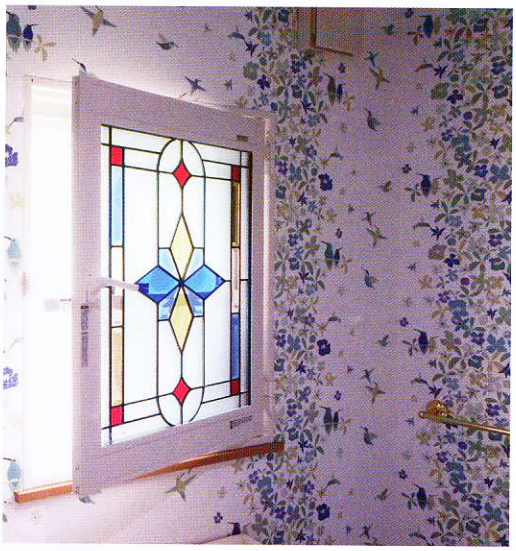

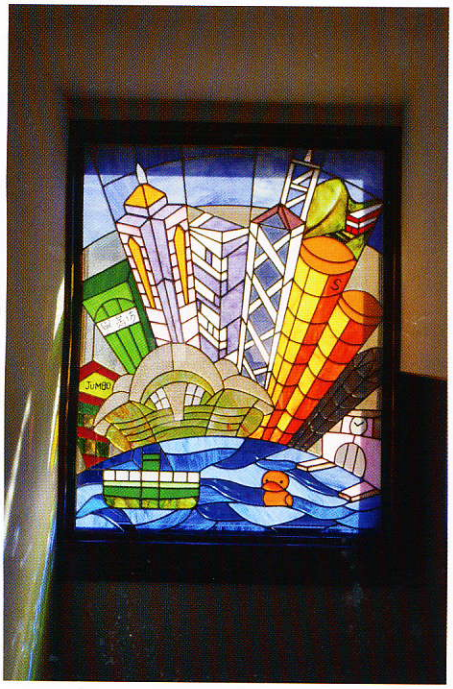

千葉県船橋市にある教会にキリストを模したステンドグラスを施工しました。全体に不透明ガラスを使いガラスの模様で風景の色や服の陰影などを表現した昔ながらの方法で作成したステンドグラスです。他にも丸型のステンドグラスを施工しました。礼拝場からはキリストと葡萄が見る事が出来ます。

〔ドア〕ピュアグラスドア

■ドア交換の理由

ピュアグラスに興味をお持ちいただいたのがきっかけです。フクロウをモチーフにしたオーダーメイドをご要望されていました。取付け箇所をご検討いただいた結果、透明ガラスが入ったリビングドアが候補に上がりました。元々廊下からリビング側への視線を気にされていて、ピュアグラスを入れてそのお悩みも同時に解決する事が出来ました。

■ドア交換による効果

・プライバシーの保護
・床材に合わせていたドアの色を巾木に合わせて新しい印象に
・複層のピュアグラスによる防音・断熱効果

＊2匹のフクロウ

Before

ビフォーアフター

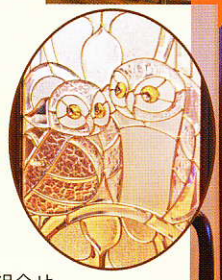

■仕様内容

＜ピュアグラス＞
＊オーダーメイド
親ドア・・・SH-B03とフクロウの組合せ
子ドア・・・SH-J04のアレンジ

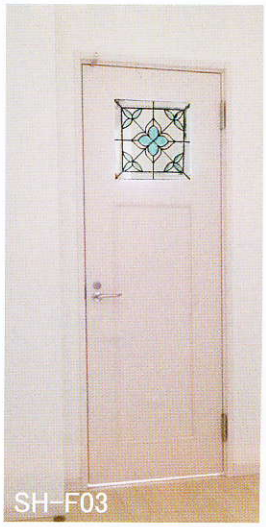

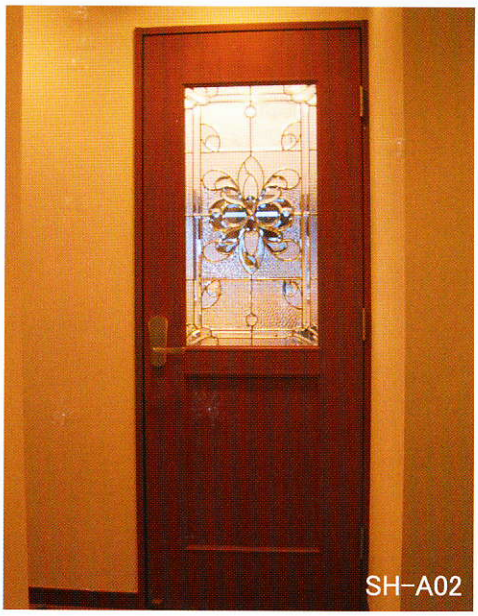

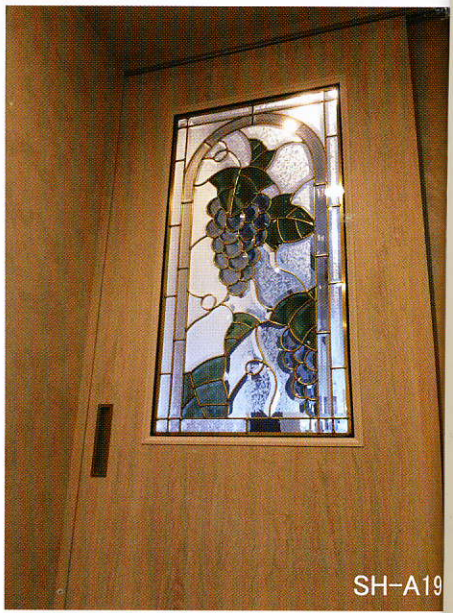

〔内窓ステンドグラス〕

レンガ調の壁に、内窓で施工しました。
施工前と比べて温かい色合いが増しました。

お客様が多く来社される玄関脇に設置。
外が駐車スペースの為、来社されるお客様から丸見えでした。
内窓ステンドグラスを付ける事で、目隠しが可能となり、外の
騒音も軽減し大満足です。

玄関入り口のサッシ内側に施工しました。
元は曇りガラスで、ステンドグラスを入れた事で
玄関が華やかになりました。

2階廊下のサッシに内窓を施工しました。
富士山のデザインで、色数を多く使用した事で
明るい窓になりました。